www.smrosario.org
17 MAGGIO 2020
ANNO X - N°350

"Strada facendo..." (Mt 10,7)

Foglio di comunicazione e comunione
Parrocchia - Santuario B. V. M. del SS. Rosario
Padri leonardini - San Ferdinando di Puglia (BT)

Dal vangelo secondo Giovanni
(14,115-21

In quel tempo, Gesù disse ai suoi discepoli: «Se mi amate, osserverete i miei comandamenti; e io pregherò il Padre ed egli vi darà un altro Paràclito perché rimanga con voi per sempre, lo Spirito della verità, che il mondo non può ricevere perché non lo vede e non lo conosce. Voi lo conoscete perché egli rimane presso di voi e sarà in voi. Non vi lascerò orfani: verrò da voi. Ancora un poco e il mondo non mi vedrà più; voi invece mi vedrete, perché io vivo e voi vivrete. In quel giorno voi saprete che io sono nel Padre mio e voi in me e io in voi. Chi accoglie i miei comandamenti e li osserva, questi è colui che mi ama. Chi ama me sarà amato dal Padre mio e anch'io lo amerò e mi manifesterò a lui».

«IO PREGHERÒ IL PADRE ED EGLI VI DARÀ UN ALTRO PARACLITO PERCHÉ RIMANGA CON VOI PER SEMPRE...»

GIOVANNI 14,16

parrocchia.rosario@libero.it

PARROCCHIA B. V. MARIA DEL SS ROSARIO
SAN FERDINANDO DI PUGLIA

MESE DI MAGGIO 2020

DA LUNEDÌ 18 MAGGIO

CELEBRAZIONE EUCARISTICA
dal Lunedì al Sabato **ore 7.00 -19.00**
Domenica **ore 8.00 - 10.30- 19.00**

RECITA S. ROSARIO
tutte sere **ore 18.30**

tutte le celebrazioni vespertine saranno trasmesse
in *diretta streaming canale YouTube* ***SMRosario TV***

Parrocchia - Santuario
B. V. Maria del SS Rosario
San Ferdinando di Puglia

MESE DI MAGGIO

CENACOLO MARIANO

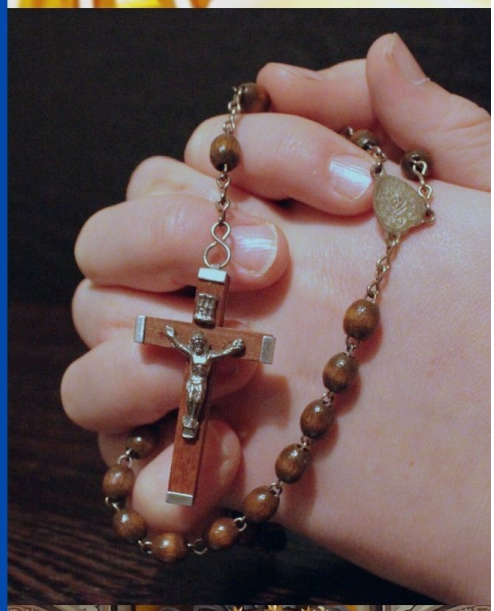

GIOVEDÌ

ORE 19.00
CELEBRAZIONE EUCARISTICA

ORE 19.30
CENACOLO MARIANO

diretta streaming
canale YouTube
SMRosario TV

Arcidiocesi Trani-Barletta-Bisceglie

NORME PER LO SVOLGIMENTO DELLE CELEBRAZIONI LITURGICHE

dal 18 maggio 2020

ENTRA SOLO SE MUNITO DI MASCHERINA CHE COPRA BENE NASO E BOCCA

OCCUPA IL POSTO CONTRASSEGNATO

IGIENIZZA LE MANI AL DISPENSER CHE TROVI ALL'INGRESSO DELLA CHIESA

È OMESSO LO SCAMBIO DI PACE

MANTIENI LA DISTANZA INTERPERSONALE DI ALMENO 1 METRO ALL'INTERNO DELLA CHIESA

EVITA ASSEMBRAMENTI DENTRO E FUORI LA CHIESA

Non è consentito l'accesso in chiesa in caso di sintomi influenzali/respiratori, in presenza di temperatura corporea pari o superiore ai 37,5°C o se si è stati a contatto con persone positive all'epidemia Covid-19 negli ultimi 14 giorni

L'ingresso è consentito a un massimo di 60 persone

Ai sensi del Protocollo della CEI e del Ministero dell'Interno del 7 maggio 2020 e del Decreto dell'Arcivescovo Mons. Leonardo D'Ascenzo del 14 maggio 2020

S. Rosario e Celebrazione Eucaristica in diretta streaming
canale **YouTube SMRosario TV**
tutte le sere ore 18.30

Iscriviti al nostro canale
per seguire tutte le celebrazioni in diretta e pregare con noi

---

Domenica 17

6ª DI PASQUA - Lit. ore 2ª sett.
At 8,5-8.14-17; Sal 65; 1Pt 3,15-18; Gv 14,156-21
Acclamate Dio, voi tutti della terra

DEF. GIUSEPPE, MARIA, MICHELE E GRAZIA
DEF. NICOLA E MARIA
DEF. P. LEONARDO, MICHELE, TERESA E ROSARIO

Lunedì 18

S. Giovanni – memoria facoltativa - At 16,11-15; Sal 149; Gv 15,26-16,4a
Il Signore ama il suo popolo
7.30 IN ON. S. ELENA
19.00 AFFILIATI, BENEFATTORI E MADRINE OMD VIVI E DEF.
DEF. PASQUALE

Martedì 19

At 16,22-34; Sal 137; Gv 16,5-11
La tua destra mi salva, Signore

7.30 DEF. ANNA E SABINO
19.00 DEF. GIUSEPPE E CLELIA

Mercoledì 20

S. Bernardino da Siena – mem. fac. - At 17,15.22-18,1; Sal 148; Gv 16,12-15
I cieli e la terra sono pieni della tua gloria
7.30 DEF. GIUSEPPE
19.00 DEF. SIMONE

Giovedì 21

S. Cristoforo Magallanes – mem. fac. - At 18,1-8; Sal 97; Gv 16,16-20
Il Signore ha rivelato ai popoli la sua giustizia

7.30 DEF. EMANUELE E NICOLA
19.00 DEF. RUGGIERO (TRIGESIMO)

CENACOLO MARIANO

Venerdì 22

S. Rita da Cascia – memoria facoltativa - At 18,9-18; Sal 46; Gv 16,20-23a
Dio è re di tutta la terra
7.30 DEF.
19.00 DEF. AGATA E GIUSEPPE

Sabato 23

At 18,23-28; Sal 46; Gv 16,23b-28
Dio è re di tutta la terra
7.30 DEF.
19.00 DEF.
20.30 PRO POPULO

Domenica 24

ASCENSIONE DEL SIGNORE - Solennità - Lit. ore propria
At 1,1-11; Sal 46; Ef 1,17-23; Mc 28,16-20
Ascende il Signore tra canti di gioia

8.00 DEF. GIUSEPPE, LUIGIA E BERNARDO
10.30 DEF. MARIA, DEODATA, VITO E ADDOLORATA
19.00 DEF.